

REFER.	DESCRIÇÃO	TIPO	AMBIENTES
REF-1	Dimensões (m) x Quantidade	TIPO	AMBIENTES
01	0,50 x 2,10	01	12
02	0,80 x 1,80	02	30
03	0,80 x 1,20	03	12
04	0,50 x 1,20	04	12

REFER.	DESCRIÇÃO	TIPO	AMBIENTES
REF-2	Dimensões (m) x Quantidade	TIPO	AMBIENTES
01	1,00 x 1,10	01	01
02	1,00 x 1,10	02	01
03	2,00 x 1,10	03	01
04	2,00 x 1,10	04	01
05	3,00 x 1,10	05	01
06	3,00 x 1,10	06	01

REFER.	DESCRIÇÃO	TIPO	AMBIENTES
REF-3	Dimensões (m) x Quantidade	TIPO	AMBIENTES
01	0,80 x 2,10	01	12
02	0,80 x 2,10	02	30
03	0,80 x 1,20	03	12
04	0,50 x 1,20	04	12

REFER.	DESCRIÇÃO	TIPO	AMBIENTES
REF-4	Dimensões (m) x Quantidade	TIPO	AMBIENTES
01	1,00 x 1,10	01	01
02	1,00 x 1,10	02	01
03	2,00 x 1,10	03	01
04	2,00 x 1,10	04	01
05	3,00 x 1,10	05	01
06	3,00 x 1,10	06	01

PREFEITURA MUNICIPAL DE GUARUÁ
SECRETARIA MUNICIPAL DE OBRAS, PLANEJAMENTO E SERVIÇOS

Projeto Arquitetônico

Assessoria de Projeto: **Arquiteta de Projeto: GUARUÁ PREFEITURA**

Código do Projeto: **0104**

Endereço: **Rua Eduardo Rizk, 154, Vila Industrial, Guarua - SP**

Localização: **13.100.000.000**

Proprietário: **Associação de Proprietários GUARUÁ PREFEITURA**

Arquiteto: **Arquiteto Responsável: GUARUÁ PREFEITURA**

Engenheiro: **Engenheiro Responsável: GUARUÁ PREFEITURA**

Desenho para a aprovação do projeto do Projeto Arquitetônico e Serviço de Engenharia Civil - CREA V

Escala: **1:100**

Assinatura: **Arquiteta de Projeto: GUARUÁ PREFEITURA**

Assinatura: **Engenheiro Responsável: GUARUÁ PREFEITURA**

Assinatura: **Engenheiro Civil - CREA V**

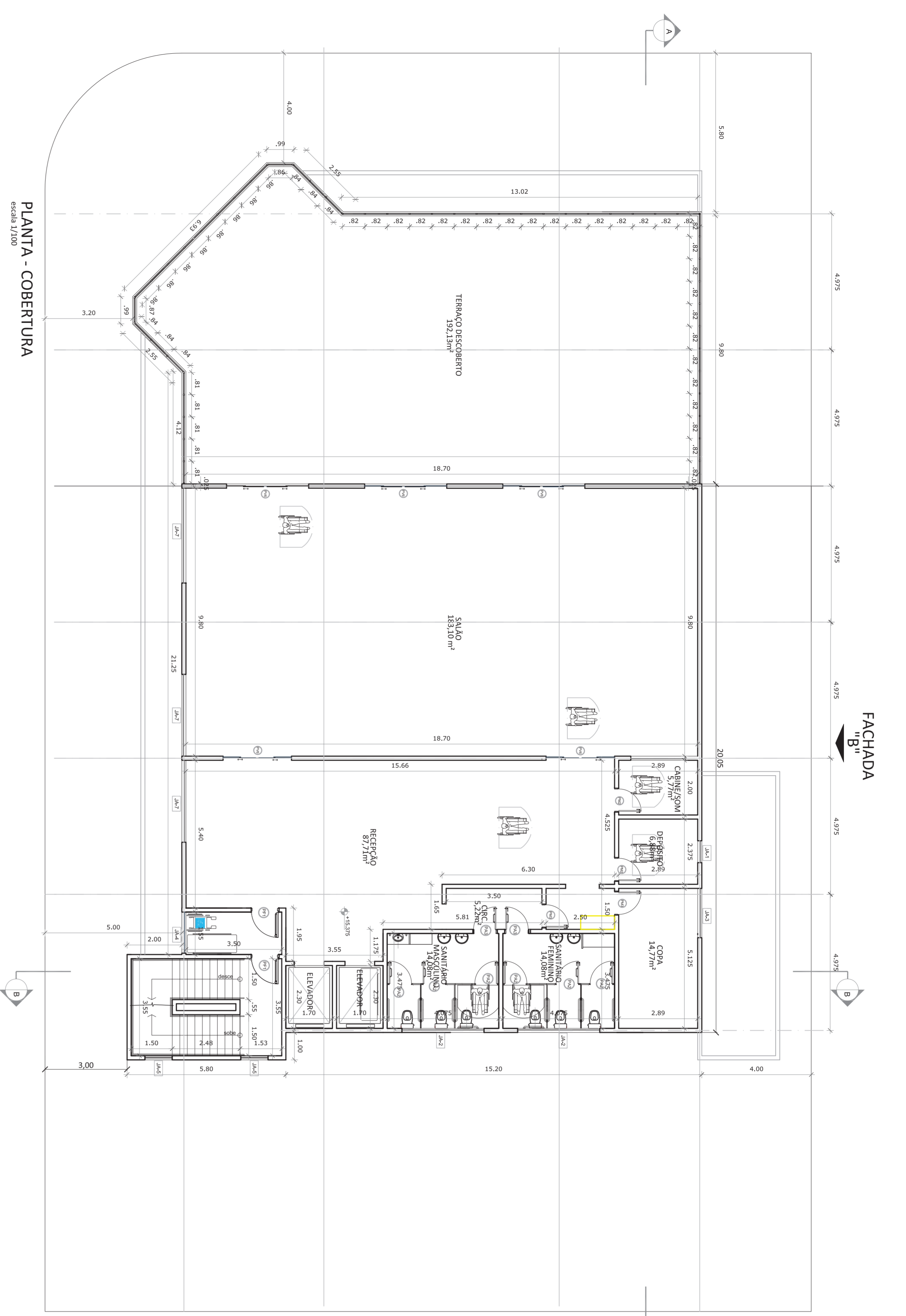

PLANTA - COBERTURA

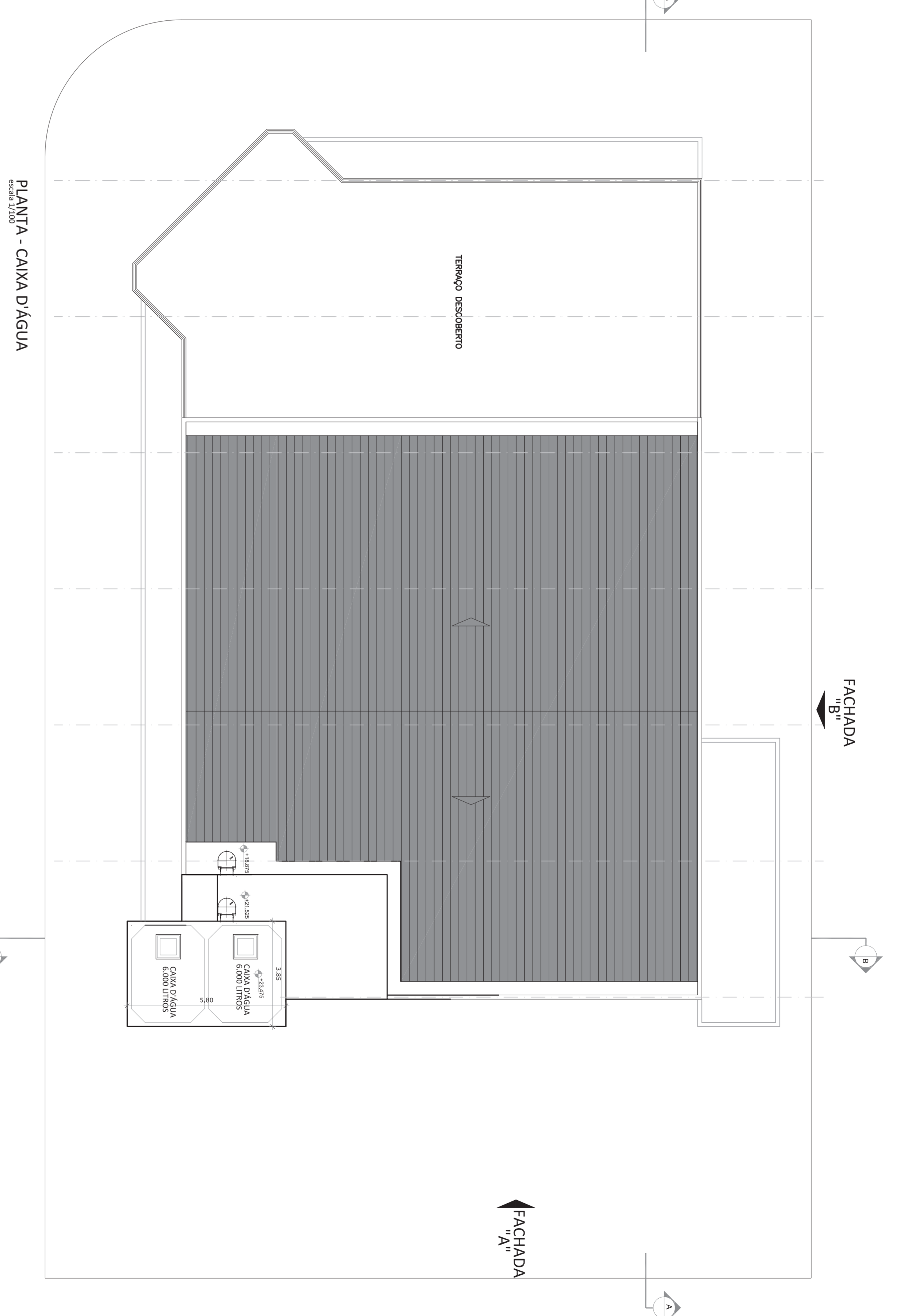

PLANTA - CAIXA D'ÁGUA

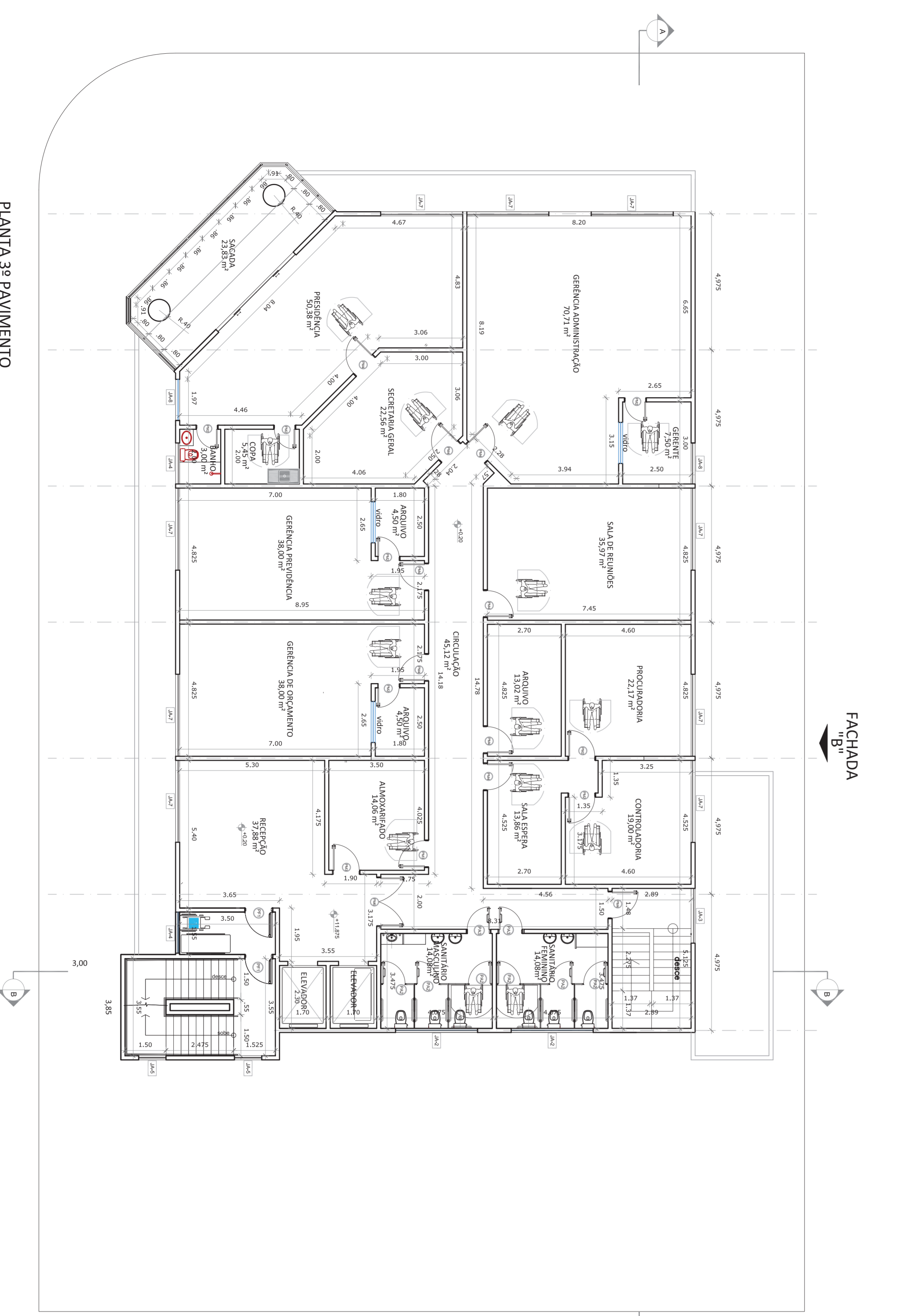

PLANTA 3º PAVIMENTO

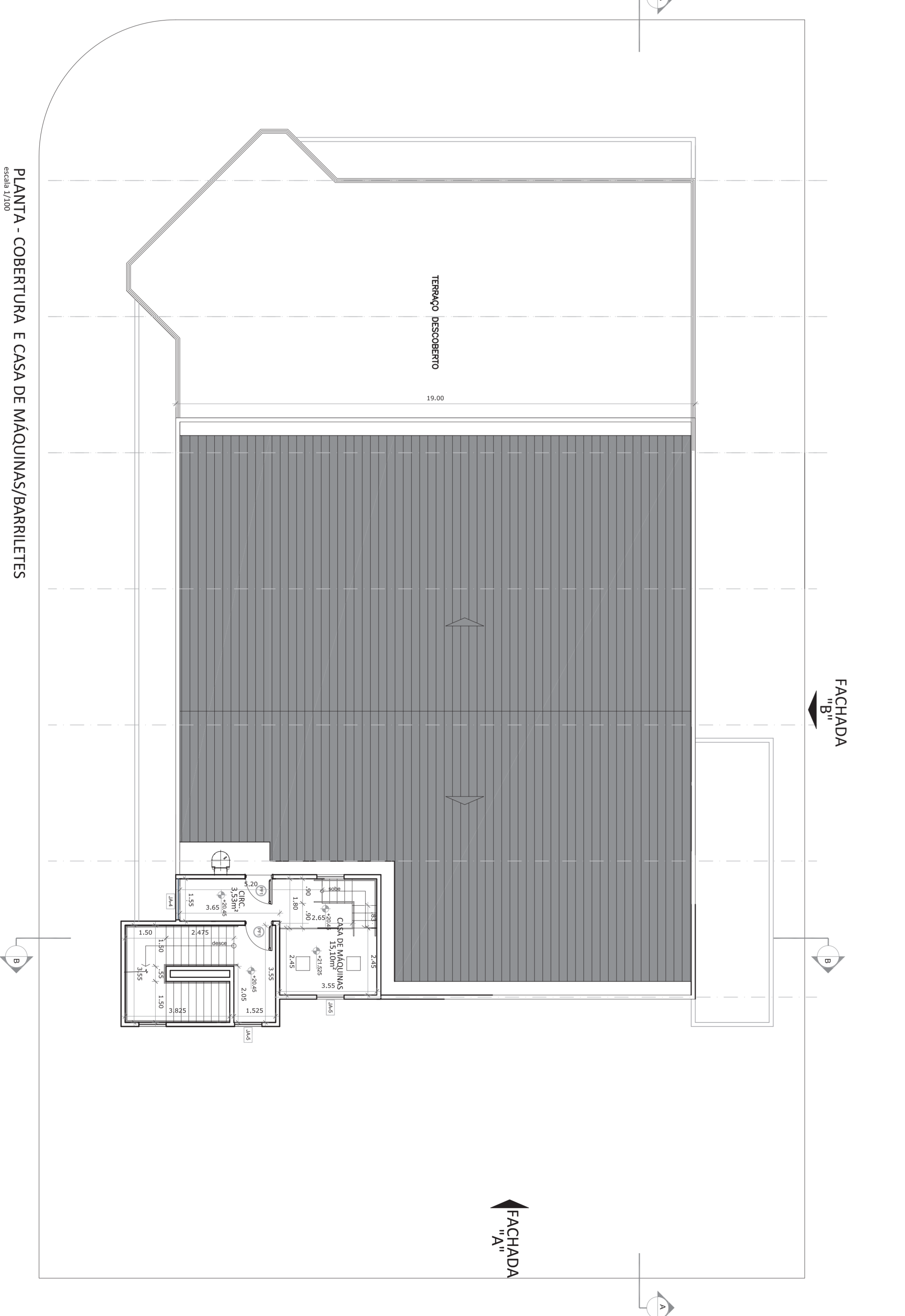

PLANTA - COBERTURA E CASA DE MÁQUINAS/BARILETES

REF.	Dimensão	Compartimento	TIPO	AMBIENTES
01	0,30 x 2,10	01	01	01 Sala de aula
02	0,30 x 1,80	30	01	01 Sala de aula
03	0,30 x 2,10	12	01	01 Sala de aula

REF.	Dimensão	Compartimento	TIPO	AMBIENTES
04	0,30 x 2,10	01	01	01 Sala de aula
05	0,30 x 2,10	01	01	01 Sala de aula
06	0,30 x 2,10	01	01	01 Sala de aula
07	0,30 x 2,10	01	01	01 Sala de aula
08	0,30 x 2,10	01	01	01 Sala de aula
09	0,30 x 2,10	01	01	01 Sala de aula
10	0,30 x 2,10	01	01	01 Sala de aula
11	0,30 x 2,10	01	01	01 Sala de aula
12	0,30 x 2,10	01	01	01 Sala de aula
13	0,30 x 2,10	01	01	01 Sala de aula
14	0,30 x 2,10	01	01	01 Sala de aula
15	0,30 x 2,10	01	01	01 Sala de aula
16	0,30 x 2,10	01	01	01 Sala de aula
17	0,30 x 2,10	01	01	01 Sala de aula
18	0,30 x 2,10	01	01	01 Sala de aula
19	0,30 x 2,10	01	01	01 Sala de aula
20	0,30 x 2,10	01	01	01 Sala de aula
21	0,30 x 2,10	01	01	01 Sala de aula
22	0,30 x 2,10	01	01	01 Sala de aula
23	0,30 x 2,10	01	01	01 Sala de aula
24	0,30 x 2,10	01	01	01 Sala de aula
25	0,30 x 2,10	01	01	01 Sala de aula
26	0,30 x 2,10	01	01	01 Sala de aula
27	0,30 x 2,10	01	01	01 Sala de aula
28	0,30 x 2,10	01	01	01 Sala de aula
29	0,30 x 2,10	01	01	01 Sala de aula
30	0,30 x 2,10	01	01	01 Sala de aula
31	0,30 x 2,10	01	01	01 Sala de aula
32	0,30 x 2,10	01	01	01 Sala de aula
33	0,30 x 2,10	01	01	01 Sala de aula
34	0,30 x 2,10	01	01	01 Sala de aula
35	0,30 x 2,10	01	01	01 Sala de aula
36	0,30 x 2,10	01	01	01 Sala de aula
37	0,30 x 2,10	01	01	01 Sala de aula
38	0,30 x 2,10	01	01	01 Sala de aula
39	0,30 x 2,10	01	01	01 Sala de aula
40	0,30 x 2,10	01	01	01 Sala de aula
41	0,30 x 2,10	01	01	01 Sala de aula
42	0,30 x 2,10	01	01	01 Sala de aula
43	0,30 x 2,10	01	01	01 Sala de aula
44	0,30 x 2,10	01	01	01 Sala de aula
45	0,30 x 2,10	01	01	01 Sala de aula
46	0,30 x 2,10	01	01	01 Sala de aula
47	0,30 x 2,10	01	01	01 Sala de aula
48	0,30 x 2,10	01	01	01 Sala de aula
49	0,30 x 2,10	01	01	01 Sala de aula
50	0,30 x 2,10	01	01	01 Sala de aula
51	0,30 x 2,10	01	01	01 Sala de aula
52	0,30 x 2,10	01	01	01 Sala de aula
53	0,30 x 2,10	01	01	01 Sala de aula
54	0,30 x 2,10	01	01	01 Sala de aula
55	0,30 x 2,10	01	01	01 Sala de aula
56	0,30 x 2,10	01	01	01 Sala de aula
57	0,30 x 2,10	01	01	01 Sala de aula
58	0,30 x 2,10	01	01	01 Sala de aula
59	0,30 x 2,10	01	01	01 Sala de aula
60	0,30 x 2,10	01	01	01 Sala de aula
61	0,30 x 2,10	01	01	01 Sala de aula
62	0,30 x 2,10	01	01	01 Sala de aula
63	0,30 x 2,10	01	01	01 Sala de aula
64	0,30 x 2,10	01	01	01 Sala de aula
65	0,30 x 2,10	01	01	01 Sala de aula
66	0,30 x 2,10	01	01	01 Sala de aula
67	0,30 x 2,10	01	01	01 Sala de aula
68	0,30 x 2,10	01	01	01 Sala de aula
69	0,30 x 2,10	01	01	01 Sala de aula
70	0,30 x 2,10	01	01	01 Sala de aula
71	0,30 x 2,10	01	01	01 Sala de aula
72	0,30 x 2,10	01	01	01 Sala de aula
73	0,30 x 2,10	01	01	01 Sala de aula
74	0,30 x 2,10	01	01	01 Sala de aula
75	0,30 x 2,10	01	01	01 Sala de aula
76	0,30 x 2,10	01	01	01 Sala de aula
77	0,30 x 2,10	01	01	01 Sala de aula
78	0,30 x 2,10	01	01	01 Sala de aula
79	0,30 x 2,10	01	01	01 Sala de aula
80	0,30 x 2,10	01	01	01 Sala de aula
81	0,30 x 2,10	01	01	01 Sala de aula
82	0,30 x 2,10	01	01	01 Sala de aula
83	0,30 x 2,10	01	01	01 Sala de aula
84	0,30 x 2,10	01	01	01 Sala de aula
85	0,30 x 2,10	01	01	01 Sala de aula
86	0,30 x 2,10	01	01	01 Sala de aula
87	0,30 x 2,10	01	01	01 Sala de aula
88	0,30 x 2,10	01	01	01 Sala de aula
89	0,30 x 2,10	01	01	01 Sala de aula
90	0,30 x 2,10	01	01	01 Sala de aula
91	0,30 x 2,10	01	01	01 Sala de aula
92	0,30 x 2,10	01	01	01 Sala de aula
93	0,30 x 2,10	01	01	01 Sala de aula
94	0,30 x 2,10	01	01	01 Sala de aula
95	0,30 x 2,10	01	01	01 Sala de aula
96	0,30 x 2,10	01	01	01 Sala de aula
97	0,30 x 2,10	01	01	01 Sala de aula
98	0,30 x 2,10	01	01	01 Sala de aula
99	0,30 x 2,10	01	01	01 Sala de aula
100	0,30 x 2,10	01	01	01 Sala de aula

PREFEITURA MUNICIPAL DE GUARUJÁ
SECRETARIA MUNICIPAL DE EDUCAÇÃO E DEBENS
DEPARTAMENTO DE DESENVOLVIMENTO

Projeto Arquitetônico

02/04

Nome do Autor do Projeto: **Arquiteto**
Nome do Cliente: **SECRETARIA MUNICIPAL DE EDUCAÇÃO E DEBENS**
Endereço: **Rua do Comércio, 100 - Centro - Guarujá - SP**
Telefone: **(11) 4782-1111**
E-mail: **secretaria@guarujá.sp.gov.br**

Nome do Arquiteto: **Arquiteto**
Nome do Cliente: **SECRETARIA MUNICIPAL DE EDUCAÇÃO E DEBENS**
Endereço: **Rua do Comércio, 100 - Centro - Guarujá - SP**
Telefone: **(11) 4782-1111**
E-mail: **secretaria@guarujá.sp.gov.br**

Nome do Cliente: **SECRETARIA MUNICIPAL DE EDUCAÇÃO E DEBENS**
Endereço: **Rua do Comércio, 100 - Centro - Guarujá - SP**
Telefone: **(11) 4782-1111**
E-mail: **secretaria@guarujá.sp.gov.br**

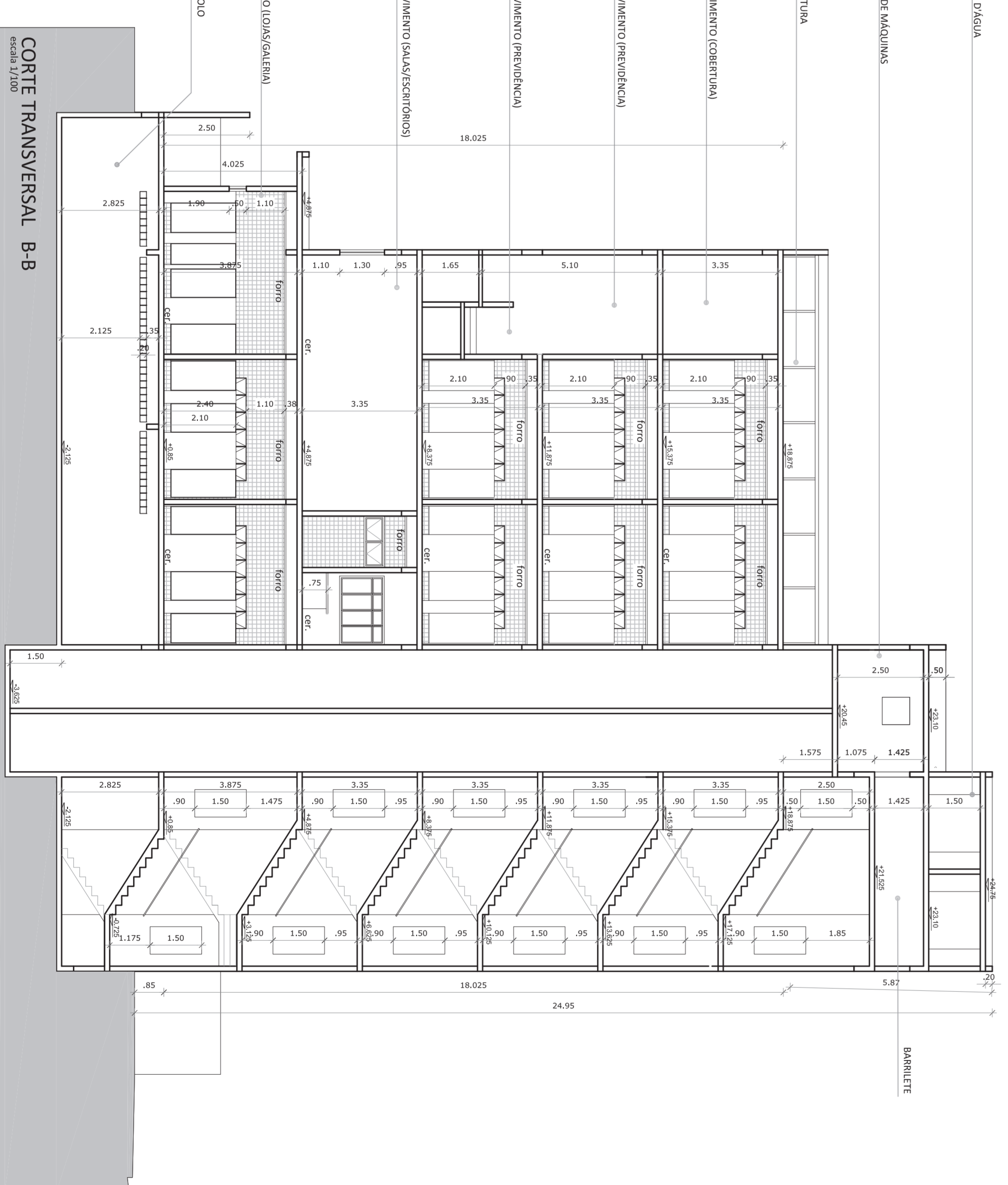
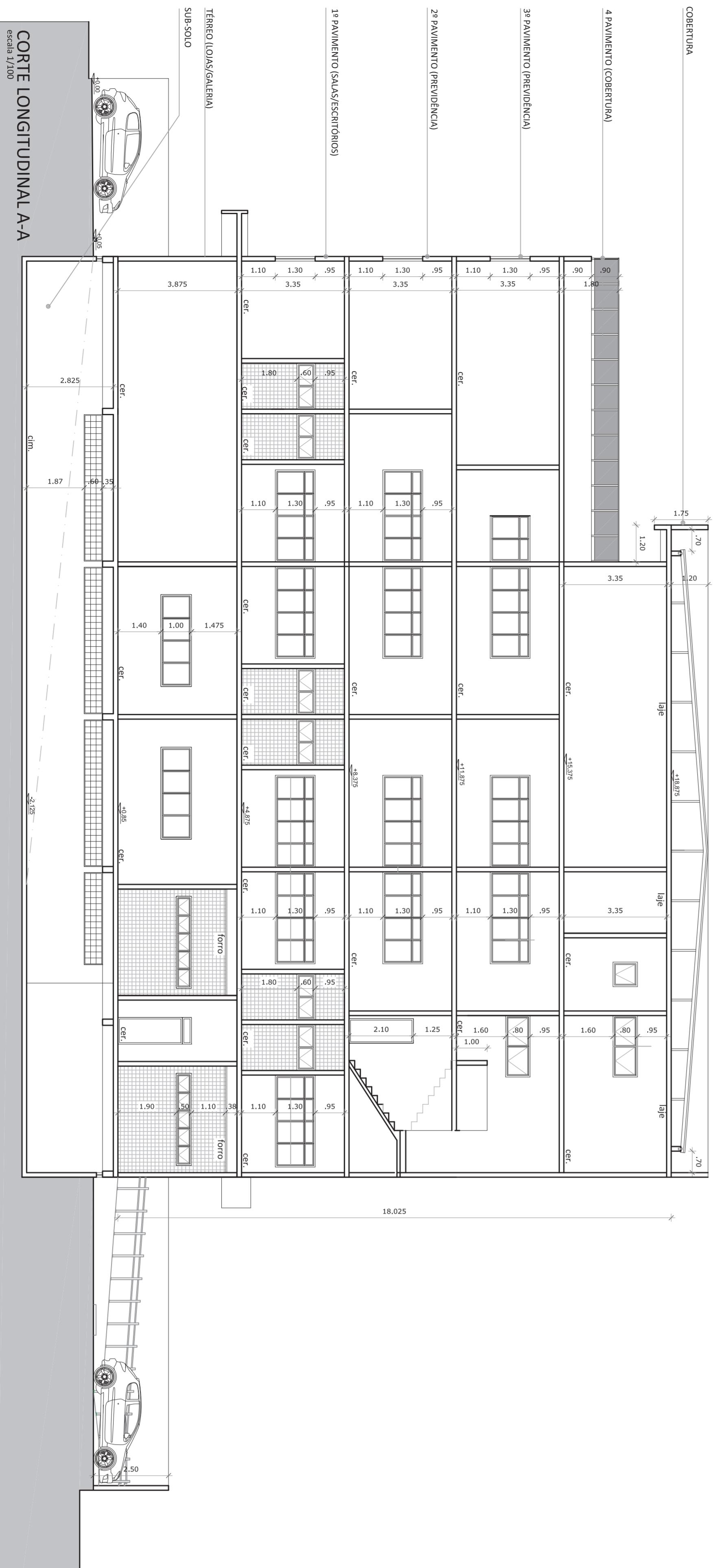
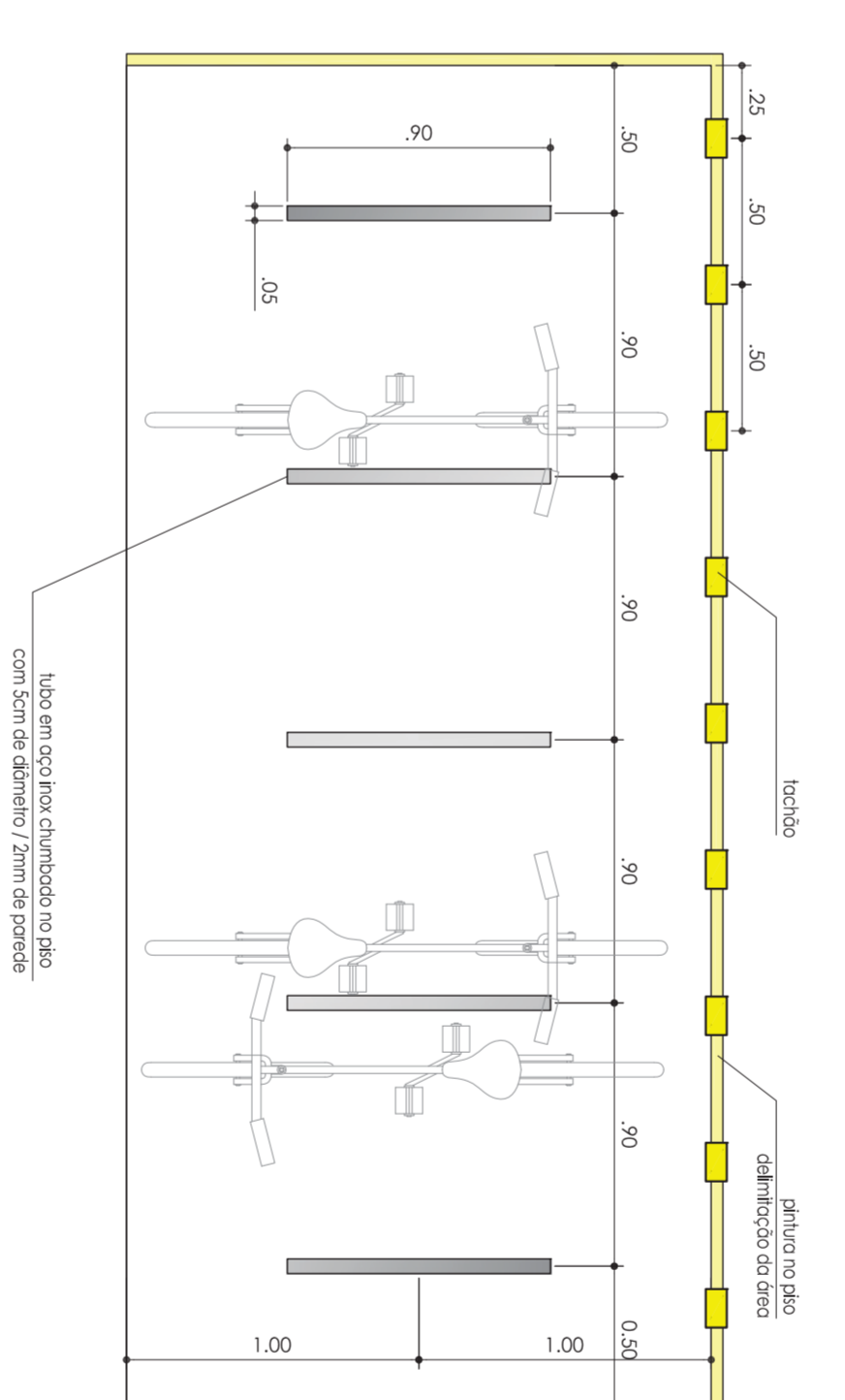
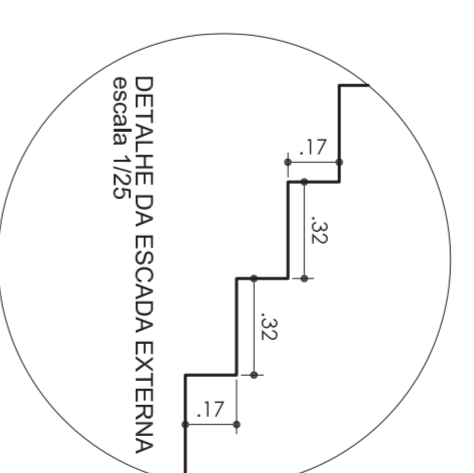
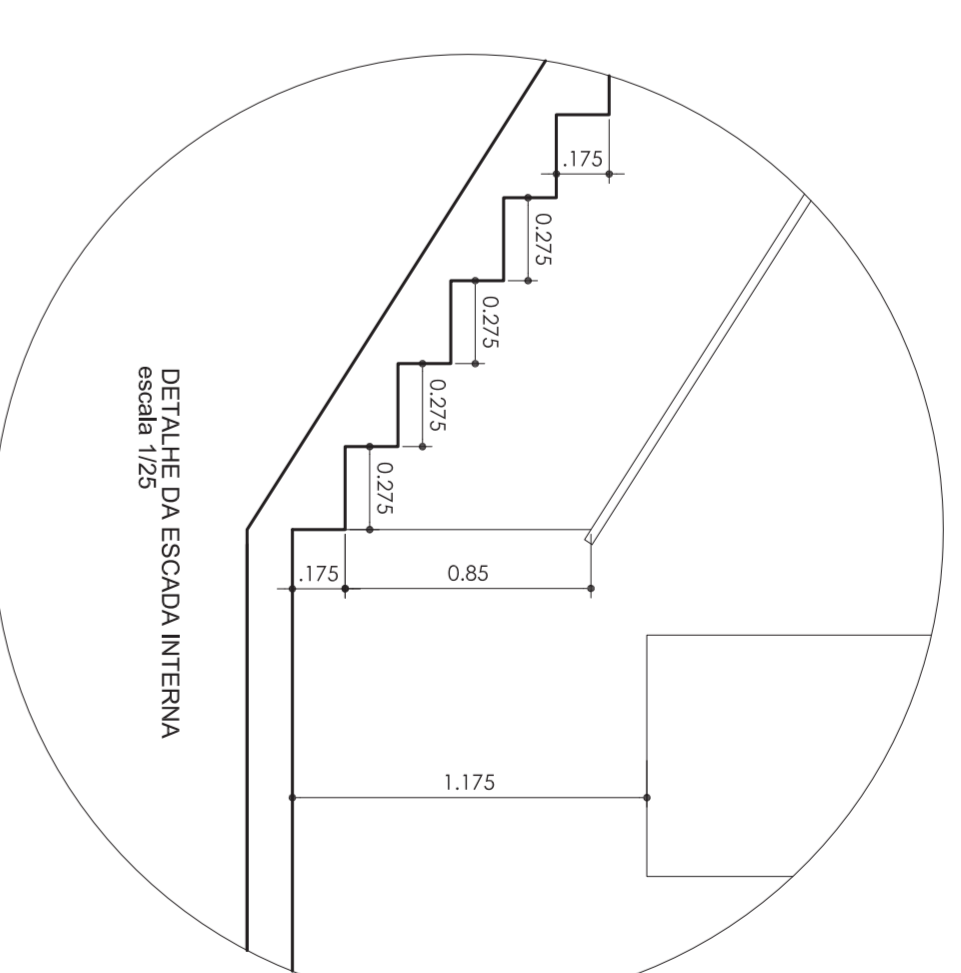
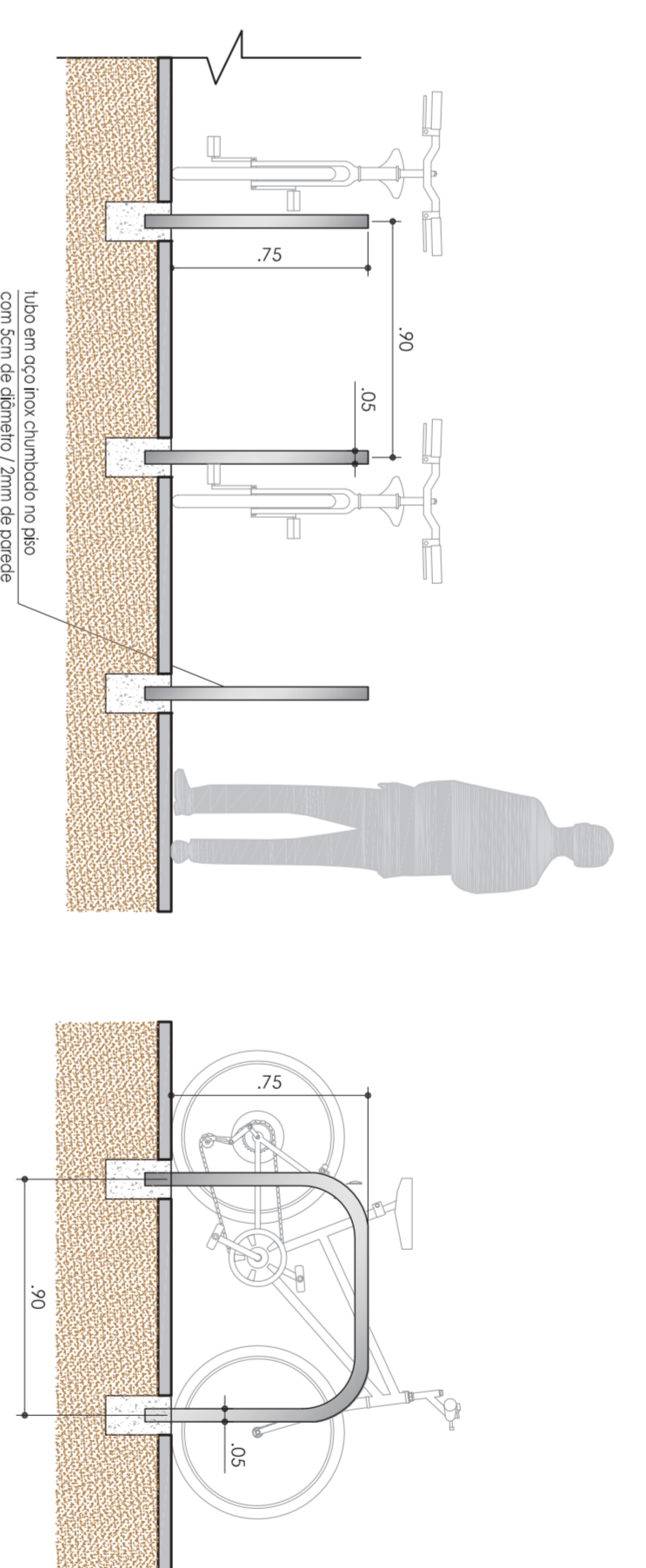
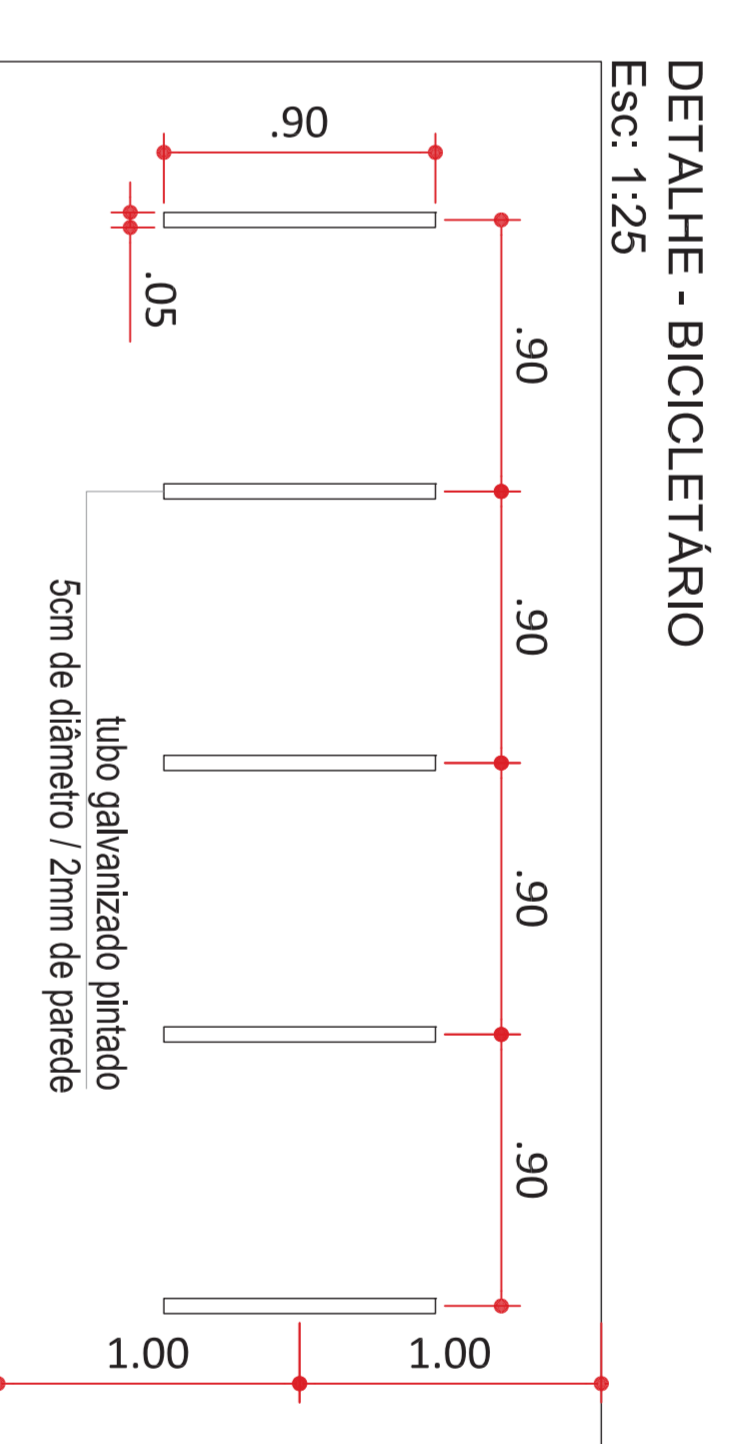
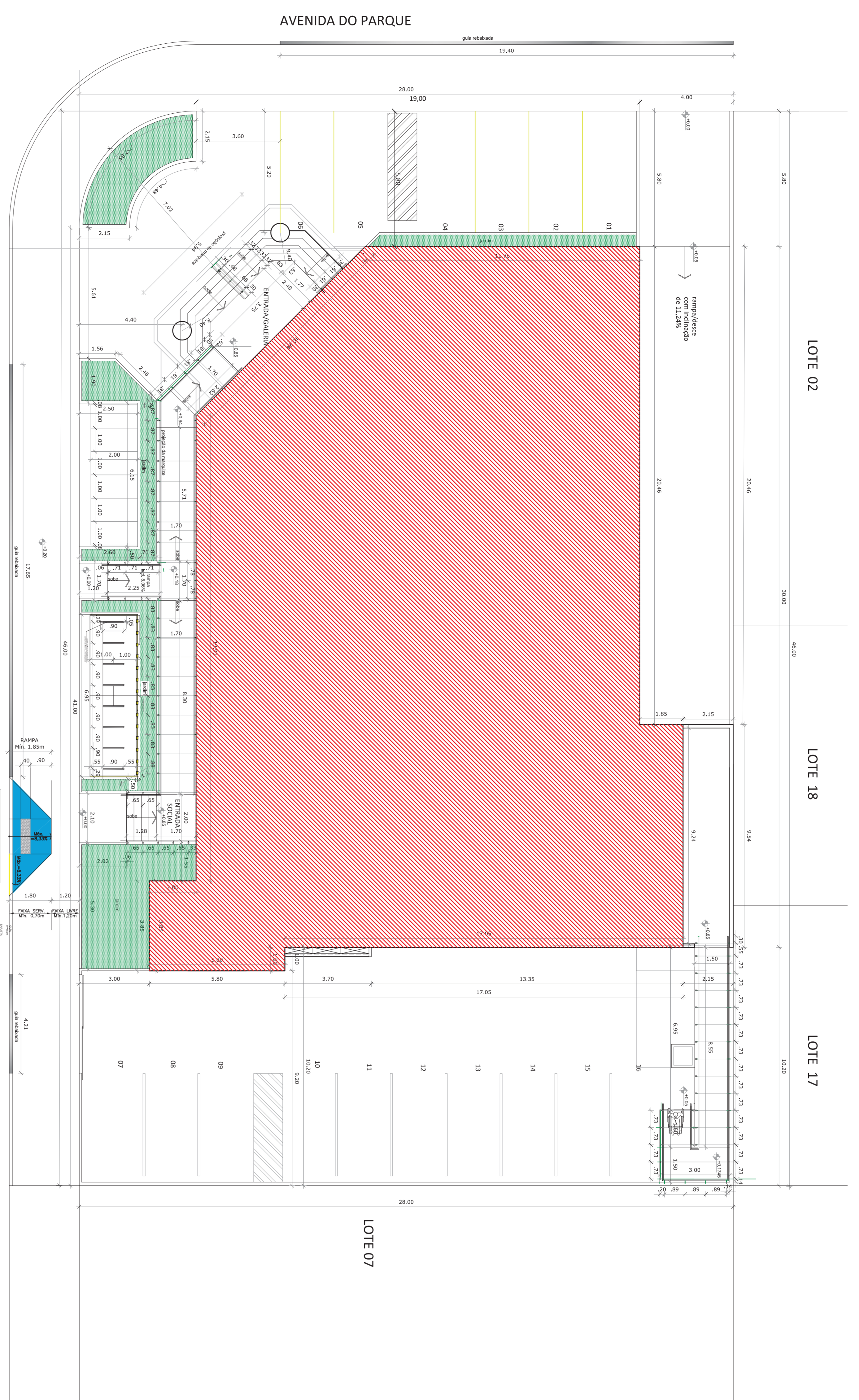

<p>PREFEITURA MUNICIPAL DE GUARUA SECRETARIA MUNICIPAL DE PLANEJAMENTO E GESTÃO</p>	
<p>Projeto Arquitetônico</p>	
<p>Coordenador de Obras Comunitárias</p> <p>Assessoria Técnica</p>	<p>PROJETO ARQUITETÔNICO</p>
<p>Atividade de Projeto para a Rua Eduardo Riza - Lotes 01, 02, 04 e 07 do Quarte 21 - Chama - Atividade - Guaruá - SP</p>	
<p>GUARUA PREVIDENCIÁRIA</p> <p>CONTRATO Nº 15/2020-05/2000</p> <p>Objeto: Reforma da Rua Eduardo Riza em seu trecho compreendido entre as Ruas: Rua: Manoel de Barros e Rua: Manoel de Barros</p>	
<p>Elaborado pelo Engenheiro</p> <p>Nome do Autor do Projeto: Vitor Hugo Rios</p> <p>Assessor Técnico: Engenheiro CA - OSEIV</p> <p>Nome do Responsável Técnico: Engenheiro CA - OSEIV</p> <p>Assinatura: Engenheiro CA - OSEIV</p>	
<p>Desenho para a aprovação do projeto do Projeto de Implantação e Projeto de Execução de Obras de Infraestrutura de Transporte</p> <p>Assinatura do responsável: GUARUA PREVIDENCIÁRIA</p> <p>Nome do Autor do Projeto: Vitor Hugo Rios</p> <p>Assessor Técnico: Engenheiro CA - OSEIV</p> <p>Nome do Responsável Técnico: Engenheiro CA - OSEIV</p> <p>Assinatura: Engenheiro CA - OSEIV</p>	

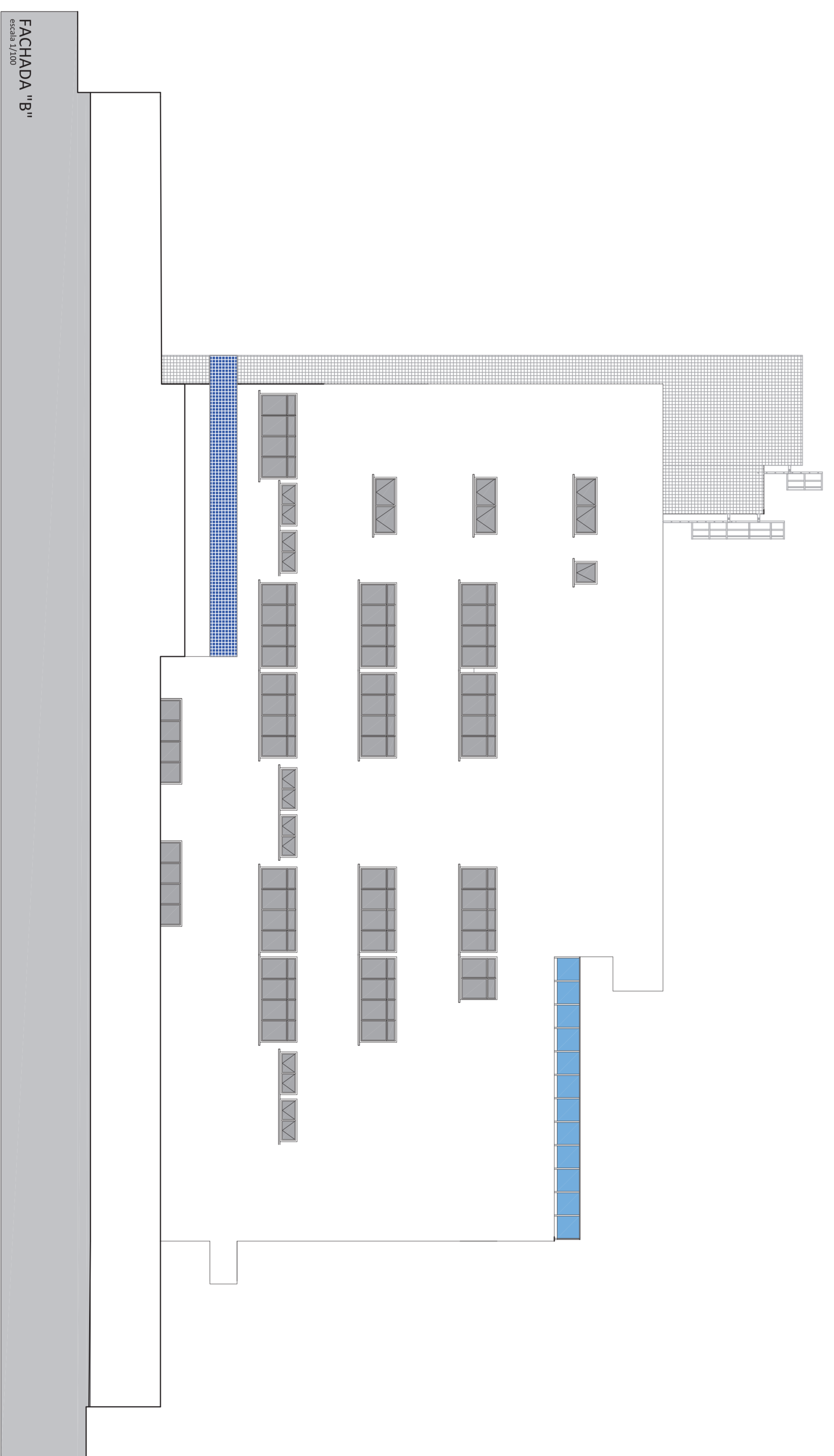
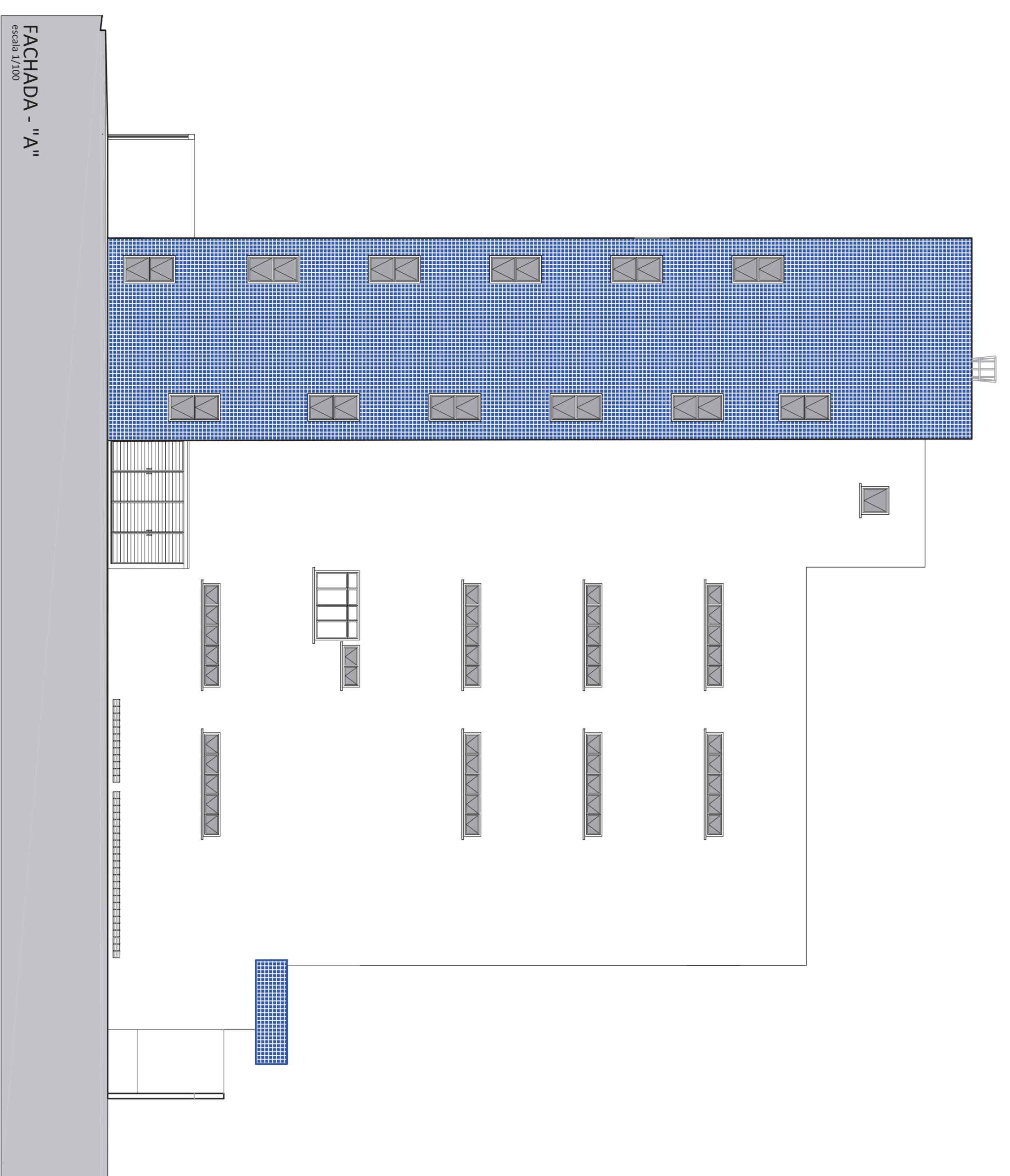
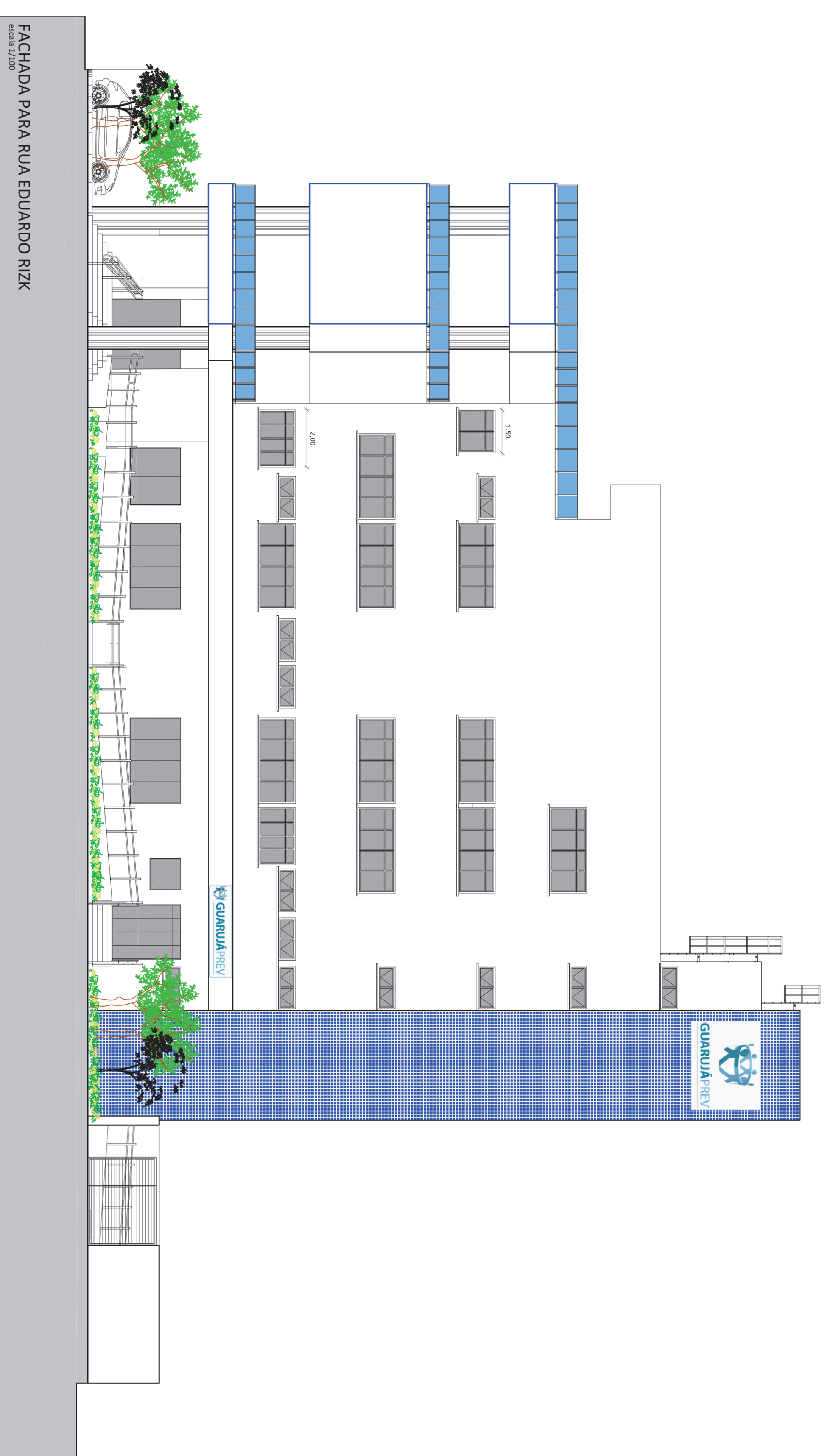
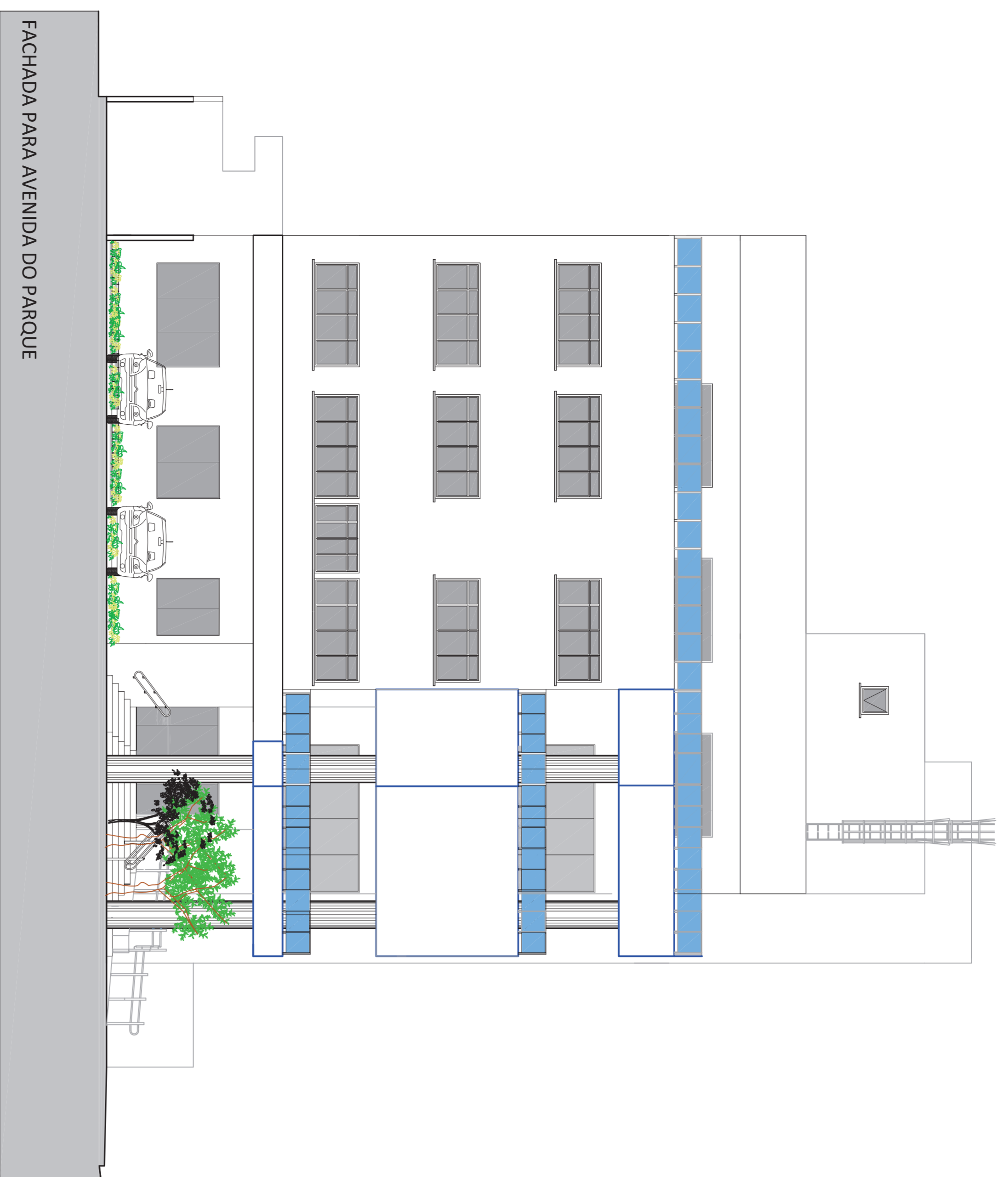

PREFEITURA MUNICIPAL DE GUARUJÁ
SECRETARIA MUNICIPAL DE INFRAESTRUTURA E OBRAS

Projeto Arquitetônico

04/04

Avançada do Projeto estrutural com Rua Eduardo Rizik, lotes 03, 04, 05 e 06 da Quadra 21
Cidade Atendida - Ourinhos - SP

QUADRA 21 - PREVENÇA
Lote 03 - 04 - 05 - 06

Objetivo do Projeto: Construção de um edifício para uso administrativo, com 03 (três) pavimentos e 01 (um) subsolo.

Plano de Trabalho: Projeto de Arquitetura para o pavimento térreo e subsolo.

Assinatura do responsável: **GUARUJÁ PREVENÇA**

Nome do Autor do Projeto: **Engenheiro Civil - ODEB IV**

Assinatura do responsável: **GUARUJÁ PREVENÇA**

Nome do Autor do Projeto: **Engenheiro Civil - ODEB IV**

Assinatura do responsável: **GUARUJÁ PREVENÇA**